MIESZKANIE | 6.08

PORTOWA
CASA FELIZ

BUDYNEK	B2
LICZBA POKOI	1
PIĘTRO	6

1	POKÓJ Z ANEKSEM	24,47 m²
2	KORYTARZ	3,75 m²
3	ŁAZIENKA	4,62 m²

POWIERZCHNIA UŻYTKOWA: **32,84 m²**

4	BALKON	3,96 m²

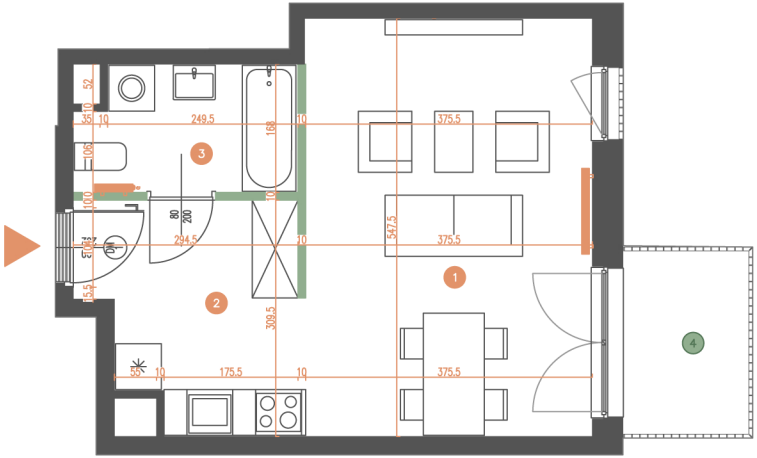

N

0 1

ŚCIANY DZIAŁOWE

ŚCIANY KONSTRUKCYJNE i SZACHTY INSTALACYJNE