MIESZKANIE | 4.14

PORTOWA
CASA FELIZ

BUDYNEK	B2
LICZBA POKOI	1
PIĘTRO	4

1	POKÓJ Z ANEKSEM	22,12 m²
2	KORYTARZ	2,88 m²
3	ŁAZIENKA	4,42 m²

POWIERZCHNIA UŻYTKOWA: **29,42 m²**

4	BALKON	5,62 m²

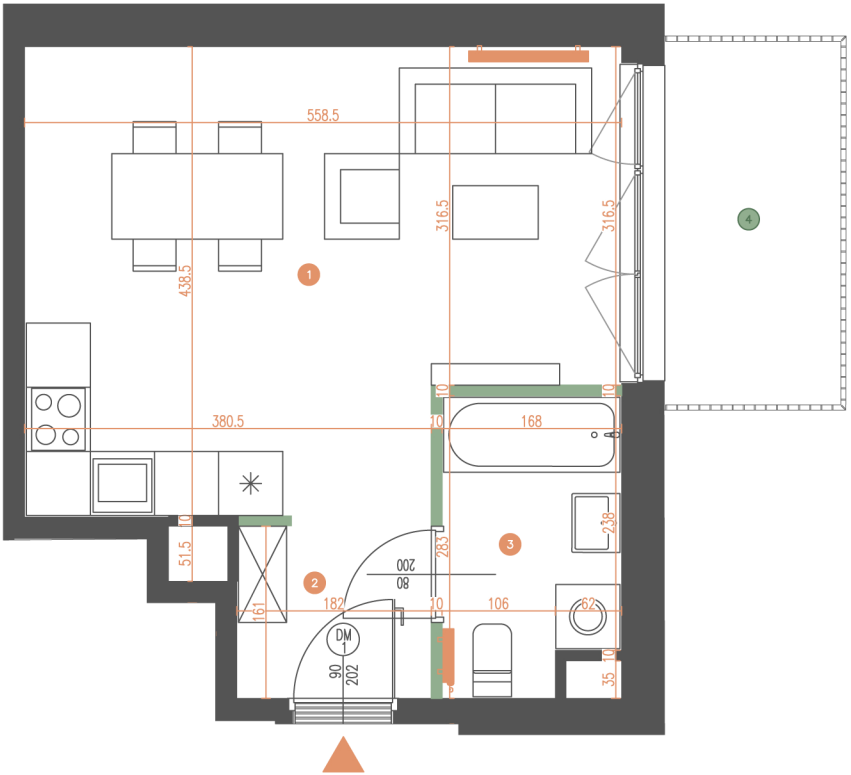

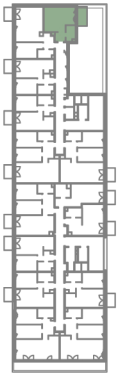

N

0 1 2m

ŚCIANY DZIAŁOWE

ŚCIANY KONSTRUKCYJNE i SZACHTY INSTALACYJNE