MIESZKANIE | 4.07

PORTOWA
CASA FELIZ

BUDYNEK	B2
LICZBA POKOI	1
PIĘTRO	4

1	POKÓJ Z ANEKSEM	20,78 m²
2	KORYTARZ	4,12 m²
3	ŁAZIENKA	5,92 m²

POWIERZCHNIA UŻYTKOWA: **30,82 m²**

4	BALKON	3,96 m²

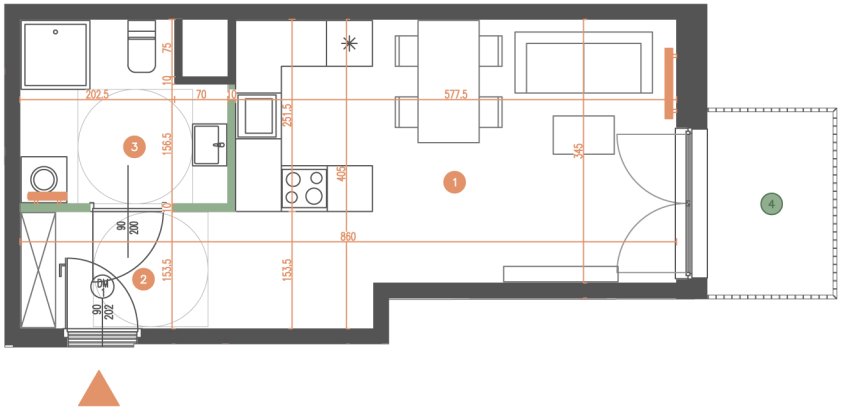

N

0 1 2m

ŚCIANY DZIAŁOWE

ŚCIANY KONSTRUKCYJNE i SZACHTY INSTALACYJNE