MIESZKANIE | 3.05

PORTOWA
CASA FELIZ

BUDYNEK	B2
LICZBA POKOI	2
PIĘTRO	3

1	POKÓJ Z ANEKSEM	20,39 m²
2	POKÓJ	10,57 m²
3	KORYTARZ	4,16 m²
4	ŁAZIENKA	4,59 m²

POWIERZCHNIA UŻYTKOWA: **39,71 m²**

5	BALKON	3,96 m²

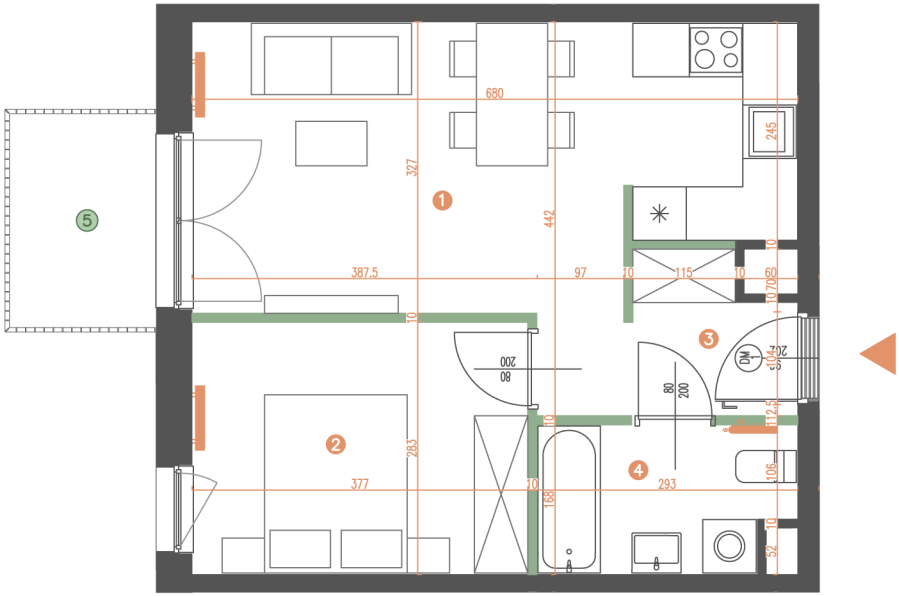

N

0 1 2m

ŚCIANY DZIAŁOWE

ŚCIANY KONSTRUKCYJNE i SZACHTY INSTALACYJNE